2024年，誠品35週年
乘載著夢想前進！

每個精彩可期的相遇，每間店可愛有趣的小故事，
都是我們航向未來美好生活最重要的動力。

ESLITE
— SPECTRUM —
誠品35週年

Live your Dream

乘載夢想，航向未來美好

誠品生活南西

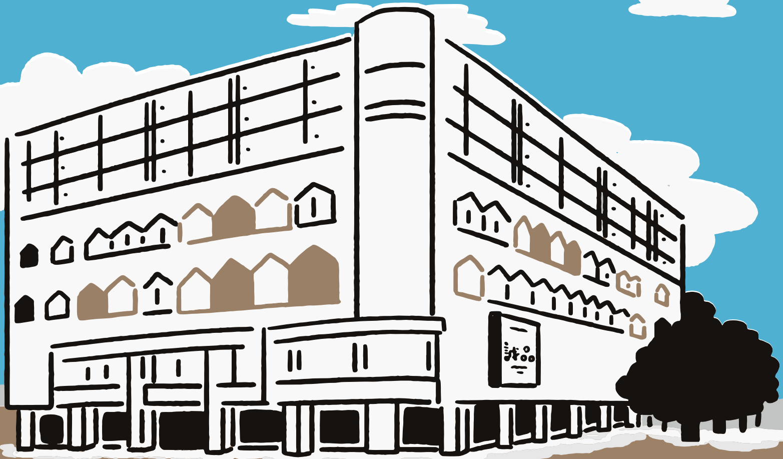

｜個性形象｜

追求生活品質、快樂、任性、富有包容力的善良好人。

｜跨文化的生活聚場主張｜

身處在消費資訊代謝快速、文化特色突出的中山商圈，持續保持各藝文面向的包容性，創造更加多元的文化舞台、帶入新穎概念。

店內職人大哉問

誠品生活南西

受訪者｜Lala

資深行銷

Q1 **誠品生活南西辦過很多特別的活動（萬靈夜總會、甜蜜系╳反派系變裝活動、枕頭大戰等⋯），每一次的活動會員都很喜歡，請問這些活動的靈感來自於哪裡？**

許多靈感來源取材自各國文化與活動，更重要的是必須將商場經營策略以更具深度的內容及包裝呈現，除了鼓勵多元文化創作，透過多次嘗試的過程造就南西專屬調性並延續會是最大的重點。

Q2 **辦過這麼多場活動，其中最大的挑戰為何？**

如何立基在既有活動的成果上並做得更精巧是一大挑戰，例如每一年的夢幻甜點店主題與品牌組成的微調，都是需要思考的。尋找消費者的「共感」是非常重要的一件事，因此持續發掘潛在優勢合作對象、IP、活動性質是不可懈怠的，如文化銀行、插畫藝術節等。

Q3 **對誠品生活南西未來有什麼想像，或是有預計要執行的企劃？**

誠品生活南西的店型定位圍繞著故事、選物與人情三大主軸，持續保持多元與彈性，為南西商圈帶入更多新穎的概念會是努力的方向。

Q4 **工作於中山商圈或館內有沒有特別推薦周遭必吃或是必逛的東西？**

吃 Yang yang 양양、燕山湯圓、寧夏夜市、香滿園

逛 雙連早市、waiting room、Everydayware & co、舊目立屋

品牌星友 聊聊天

master-piece

受訪者｜JIM TSENG
店經理

master-piece跟誠品的緣分很深，15年前我們就在信義誠品設立了我們第一個櫃位，可以說master-piece的台灣的成長，誠品都一直相伴著我們。在30週年之際，很開心來到誠品生活南西，中山區的發展與日本文化息息相關，這裡離條通很近，因此又特別適合日本潮流品牌進駐。

來到誠品生活南西不到半年，就已深深感受到商圈飽滿的活力，有百貨巷弄中也有小店，有特色的咖啡廳林立，滿足不同需求的消費者。在台灣特別主打後背包，與日本的上班族不同，日本人習慣拿托特包以防壓皺了襯衫，然而台灣偏好休閒的款式，因此後背包頗受南西客群的青睞。master-piece 創立於1994年，今年正逢30週年，我們復刻了過往數款的經典包，打造一系列的限

定款，微調設計更適合現代人的生活模式，並有品牌特別設計的30週年紀念徽章。

店位資訊：誠品生活南西1F

master-piece

Maven Watches

受訪者｜Nathan

品牌主理人

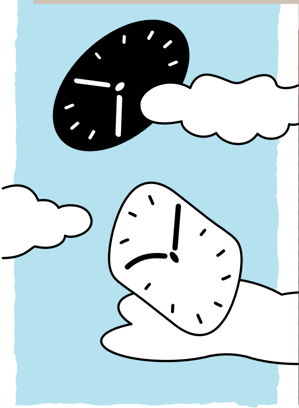

誠品生活南西 2F 是我們第二個在台灣落腳的櫃位，中山區給我們是有活力的氛圍，年輕人很多。誠品是質感生活的代表，而位於中山區的誠品生活南西有著在地文化特色，有設計與時尚的融合，客群非常貼近 MAVEN 之外，南西櫃點的優勢在於櫃點空間緊湊，這是我們最希望的呈現方式，因為在這個空間中消費者跟我們容易互動，在這當中我們更能直接傳達品牌理念，這邊的消費者更能認同設計品牌也願意為此消費。

MUS-01 ORANGE P限定版

在去年七月進駐的時候，我們推出只能在誠品生活南西購買的橘色限定款，這款的推出是因為橘色是活力與生命力的展現，是今後都會流行的顏色款式。透過橘色傘帶，也呼應著我們進駐誠品生活南西，希望在這一個充滿年輕品牌、設計師品牌的聚集地，能夠打造出專屬於MAVEN 的風格。若要為誠品生活南西的客人在眾多錶款中推薦一款，我會推薦 MUS 系列，尤其是01的款式，

這款的風格中性，男女生都適合穿搭，另外我們提供不同材質的錶帶，有尼龍跟皮帶，可以讓消費者在不同情境下搭配穿搭更換配戴，互換多變化。

店位資訊：誠品生活南西2F

RITE

受訪者｜楊朗佑

品牌創辦人

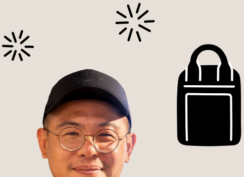

我們真的很喜歡中山商圈，兩間店都選擇開在這裡，一間在赤峰街，一間就在誠品生活南西。誠品生活南西的客人給我們的感覺又更年輕了，可能跟原本誠品主打藝術、文學的知性風格有關，很多年輕人可能想去書店閱讀，恰好經過便會駐足。RITE是台灣很年輕的設計師包包品牌，主打耐用、時尚，好搭配。希望一個包能夠陪伴十年以上，在疫情期間，RITE不斷思考著是否能用自身的力量承擔社會責任，於是催生了環保系列產品線，從原料端開始，堅持挑選友善環境的材質，設計符合更多生活場景的款式，希望以品牌理念「Today is the day」，讓每一天都活得像是紀念日，真實感受每個當下。誠品生活南西像是個有個性、有活力女孩，如同我們的RITE泡芙包，簡單俐落 ，但設計又不無聊，隨意搭配都很適合。

店位資訊：誠品生活南西4F

RITE
TOP 1
TOP 2
TOP 3
Coca-Cola
Puffs Bag

聽聽在地怎麼說

建成國中

受訪者｜黃啟清
校長

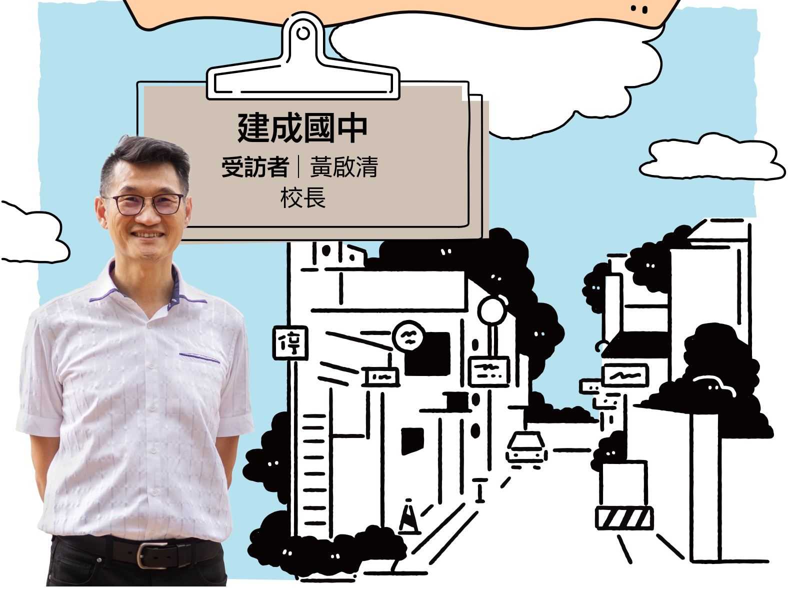

我是歷史老師出身，六年前一來到建成，就被中山區特殊的人文背景深深吸引，南西商圈距離條通及大稻埕都不遠，條通以前是台北地段最好的地方，高級住宅區都林立，包括辜家、林家都曾居住在此；大稻埕則是傳統漢人的聚落。而赤峰街這塊夾在兩區中間成為凹陷區，因此成為打鐵街、細姨街。

兩區就以過去台鐵淡水線一分為二，而在鐵路地下化後，近年來線型公園落成，就像是一條拉鍊般把兩邊縫合了。老房子、書店、文藝小店集中在巷弄中，也成為許多年輕人創業的出發地，新中山現代的輪廓與樣貌也因此更加清晰。

建成國中長期推廣中山區的走讀活動，我覺得這裡真的是一塊人文薈萃的地方，不只有誠品這樣的大型書店，獨立書店在這裡也都能用自己獨特的風格深耕經營，街廓可見過去生活的痕跡，期待未來南西商圈深化在文化上、藝術上的共榮，持續散發人文詩意的魅力。

校長推薦走訪

赤空間

台北市大同區赤峰街 49 巷 24 號

前身為「志文裝訂行」，珍藏昔日鉛字板與老器械，店內還有特色選品、藝廊、空間，提供悠閒漫時光。

明天有明天的
風吹
之助
請勿觸摸

好土：home to

104 台北市中山區中山北路二段72巷20號1樓

因大溝運動（百年老圳 宮前町砌石大溝）而相識、聚集，好土書店成立，這裡有人文、有食物，也是一個向社區及人群涵容的活動場。宮前町砌石大溝也鄰近於旁，步行1分鐘到達。

books
&
café
好土 home to
地理人文書店

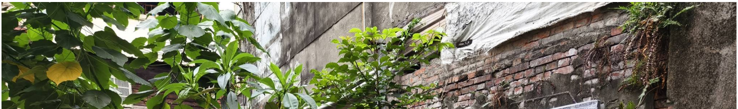

2019.10.23 大溝天光剖影
1944.9.9 美軍航照圖
資料來源：中央研究院GIS專題中心
宮前町砌石大溝
1918
百年之後還要

周邊景點好好玩

玫瑰古蹟 —— 蔡瑞月舞蹈研究社 | 台北市中山區中山北路二段48巷10號

日據時期的文官宿舍，位於中山北路上，1953 年成為臺灣現代舞之母蔡瑞月的家、編舞及創作練舞教室，也是台灣人權發展的重要基地。

藝術古蹟──當代藝術館 | 臺北市大同區長安西路 39 號

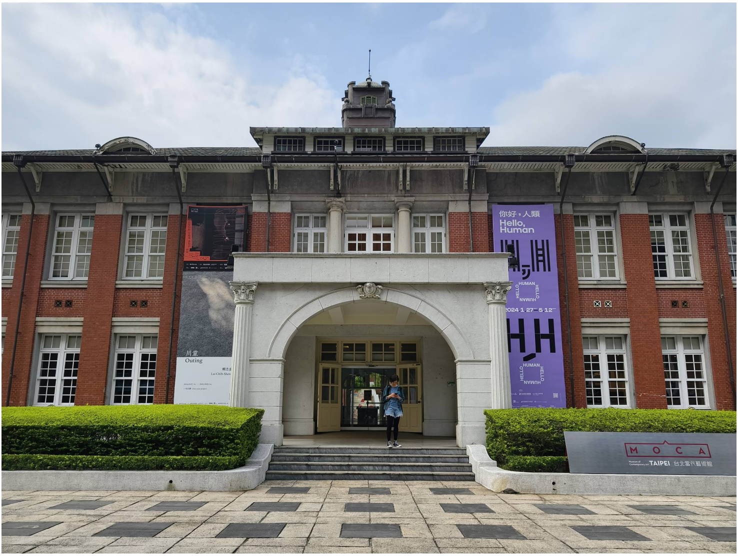
你好，人類
Hello, Human
HELLO HUMAN
2024 1 27 — 5 12
川堂
Outing
MOCA
TAIPEI 台北當代藝術館

以紅磚、灰瓦為建築材料的建築物曾是日治時期的建成尋常小學校，歷經古蹟活化再利用而成立的臺北當代藝術館，是臺灣第一座以推廣當代藝術為宗旨的美術館。

電影古蹟── 光點台北 | 台北市中山區中山北路二段18號

光點
台北
Taipei Film House
SPOT
光點電影院
台北之家

第三級古蹟，歷經駐台北領事館到駐華大使的官邸，光點台北外觀為白色二層洋式建築。民國 90 年「台北之家」之名重新開館，讓古蹟與電影結合，成為創意交流的場域。

專屬優惠

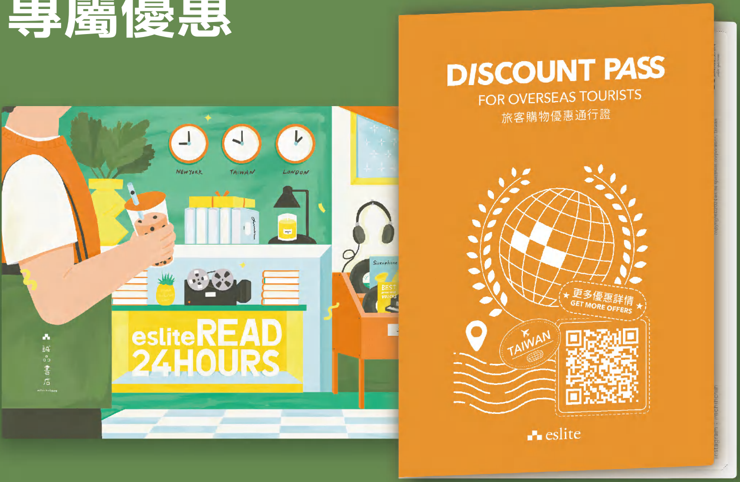
DISCOUNT PASS
FOR OVERSEAS TOURISTS
旅客購物優惠通行證
更多優惠詳情
GET MORE OFFERS
TAIWAN
eslite
NEW YORK
TAIWAN
LONDON
esliteREAD
24HOURS
誠品書店

境外旅客憑護照至指定門市顧客服務中心,
即可領取「境外旅客優惠通行證／限定明信片」，
立即享有誠品書店、商場，超過百家專櫃的專屬優惠。

●每人限兌換乙份,數量有限,兌完為止。●專屬禮品項依現場告示為準,圖片僅供參考。●兌換時請出示非中華民國國籍實體護照。●優惠內容以現場公告為主,請於結帳前確認優惠內容。●誠品生活保有調整與變更活動內容之權利。

▶活動詳情

誠品生活南西
eslite spectrum nanxi
2018年9月開幕

台北市中山區南京西路14號
TEL:+886-2-2581-3358

營業時間
書店　週日-週四 11:00-22:00 | 週五-週六 11:00-00:00
商場　週日-週四 11:00-22:00 | 週五-週六 11:00-22:30
(1F麥當勞07:00-23:00)

誠品生活南西
eslite spectrum nanxi